

# *Società Triestina Sport del Mare*

*Associazione Sportiva Dilettantistica*

Organizza la

**1<sup>a</sup> Prova del Campionato  
Provinciale**

**Bolentino a coppie**

**DOMENICA 28 MAGGIO**

**2023**

**AREA NAUTICA II – DIGA RIZZO SUD**

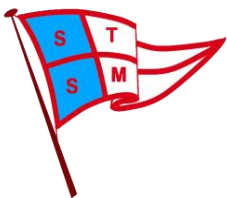

## Notizie utili

Quota  
d'iscrizione

30,00€

A coppia

**I concorrenti dovranno inoltre avere:**

- la Tessera Federale in corso di validità;
- la Tessera Atleta valida per l'anno in corso;
- ottemperato all'iscrizione al "MIPAAF" ed essere in possesso di regolare attestazione;

**Tutti i documenti descritti dovranno essere presentati su richiesta degli Ufficiali di Gara.**

*La gara in oggetto è denominata **BOLENTINO A COPPIE**.*

*Due concorrenti per barca.*

*La classifica si ottiene considerando il peso (grammi) ottenuto da ogni concorrente, in caso di parità prevale chi ha catturato più pesci.*

*E' consentito l'uso di uno (1) solo bolentino con lenza armata con un massimo di tre (3) ami, questi ultimi debbono essere privi di colorazione o materiale aggiuntivo .*

*A fine gara il pescato deve essere consegnato alla barca del Giudice, nei sacchi forniti dall'organizzazione.*

*Per le altre notizie tecniche vale il regolamento approvato dalla FIPSAS per la disciplina "BOLENTINO A COPPIE".*

*Su segnalazione del Direttore di gara, tutti i concorrenti potranno entrare nel campo gara ed ancorarsi rispettando le distanze minime previste fra natanti (20mt.).*

*Il Direttore di gara, darà il primo segnale di preavviso e dopo due minuti quello di inizio gara. La gara avrà la durata di tre ore, a due minuti dal termine della gara il Direttore di gara darà il primo preavviso di fine gara, seguito dal segnale finale.*

*Il pesce allamato dopo il segnale di fine gara ma ancora in mare non sarà considerato valido. Nel caso di presentazione pesci fuori misura il concorrente verrà squalificato. N.B: si ricorda a tutti gli atleti che le misure minime valide per i pesci sono quelle fissate dalla FIPSAS e verificabili dalla tabella allegata al regolamento.*

***A fine pesatura tutti i concorrenti devono asportare il proprio sacco con i pesci, pena la retrocessione all'ultimo posto idella classifica.***

**Referenti: - Giorgio Cecot cell. 348-1312088**

**- Mauro Gardossi cell. 333-3227659**



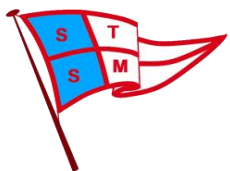

# Società Triestina Sport del Mare

Associazione Sportiva Dilettantistica



## Bolentino a Coppie DOMENICA 28 MAGGIO 2023

Data	Ora	Località	
Entro Giovedì 25/05/2023	18.00	Segreteria Stsm	Iscrizioni e preparazione materiale per gara

ISCRIZIONI presso la sala FIPSAS di Piazzale Legnami 1/D, entro giovedì 25 maggio ore 18, (saranno presenti i referenti ed un giudice di gara) o tramite mail alla segreteria della STSM a.s.d. (info@stsm.it allegando elenco partecipanti e ricevuta pagamento quota iscrizione a mezzo bonifico).

### GIORNATA DI GARA:

<b>Domenica 28-05-2023</b>	<b>07.15</b>	<b>Ritrovo: Vertice 5 campo gara— 45° ,37',35N-013° ,44'.00E</b>	<b>Ritrovo per la gara, consegna del materiale per la gara e ultimi avvisi.</b>
	<b>07.30</b>		<b>Sul campo di gara</b>
	<b>08.00</b>		<b>Inizio Gara</b>
	<b>11.00</b>		<b>Fine gara</b>
	<b>12.30</b>	<b>Sede Società Triestina Sport del Mare</b>	<b>Pesatura del pescato ed elaborazione ed esposizione della classifica.</b>

**Seguirà la premiazione e un rinfresco.**

**Il regolamento gara è quello già Distribuito ed in possesso delle Società.  
Per questa gara il Giudice di gara sarà il sig. LUIGI ALLEGRO  
ed il Direttore di gara sig. MAURO GARDOSI.**

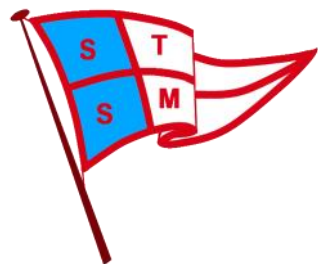

# **Società Triestina Sport del Mare**

Associazione Sportiva Dilettantistica



## **RESPONSABILITÀ:**

**La società organizzatrice non si assume alcuna responsabilità per qualsiasi danno che possa derivare a persone o cose, sia in mare che a terra, prima, durante o dopo la gara, in conseguenza alla partecipazione alla manifestazione. I concorrenti partecipano alla gara a loro rischio e sotto la loro personale responsabilità. L'ammissione di una imbarcazione alla gara non rende la società organizzatrice responsabile della sua attitudine a navigare. Il proprietario di ciascuna imbarcazione è il solo responsabile della sua decisione di prendere il mare, partire o continuare la gara.**

## Area di pesca

Il campo di gara verrà collocato, delimitato da 4 boe arancione, all'interno dell'Area Nautica II:

– Diga Rizzo Sud – ritrovo vertice **5**

con le seguenti coordinate:

II	Diga Rizzo Sud	4	45° 37',35 N	013° 43',10 E
		5	45° 37',35 N	013° 44',00 E
		6	45° 37',90 N	013° 44',00 E
		7	45° 37',90 N	013° 43',10 E

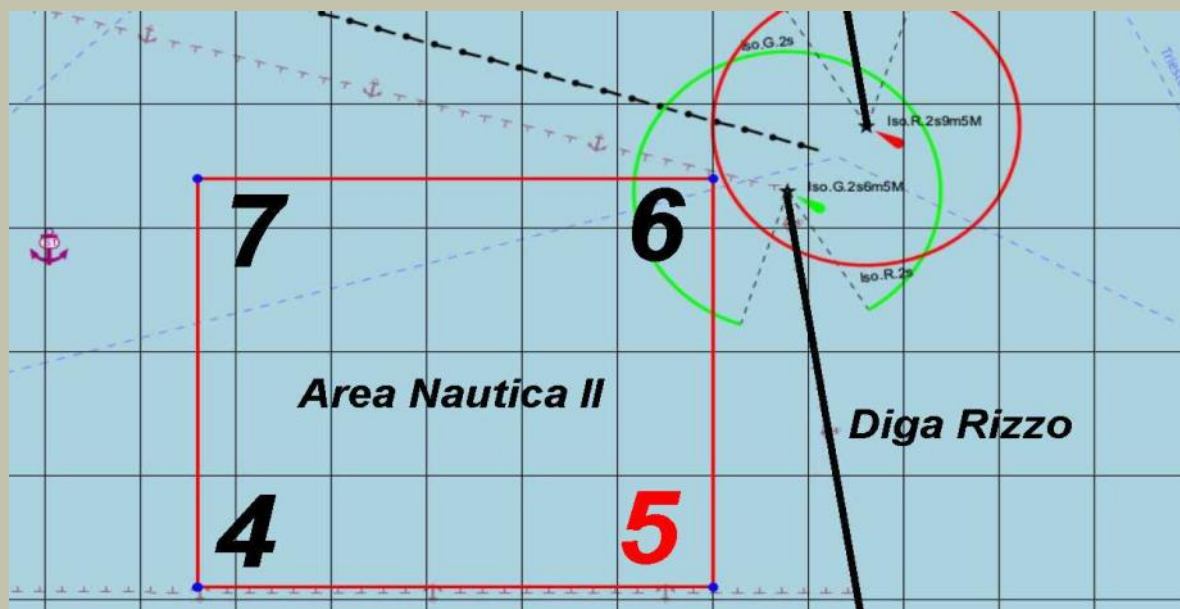

Un ringraziamento particolare per la collaborazione :

CAPITANERIA DI PORTO  
di TRIESTE



FIPSAS Sezione Provinciale di Trieste  
Piazzale dei Legnami, 1/d

